

Manual de Utilização AVI Backup Manager

<Backup>

※ Backup para Disco Rígido



1. Clique no botão do AVI Backup Manager () para iniciar o programa.



2. Clique no botão de Calendário () e escolha a data de gravação cuja cor estará indicada a vermelho. Carregue em LOAD.



3. Escolha o canal que pretende exportar para video.



4. Escolha o momento em que deseja iniciar o backup na respectiva linha de tempo. (indicado em cr vermelha.)



O boto de PLAY dever estar activo

5. Clique em END TIME.



O botão de PLAY deverá estar activo

6. Clique no botão [Converting] para converter o vídeo para o formato .AVI



7. Escolha a pasta onde pretende gravar o ficheiro. Clique em [OK].

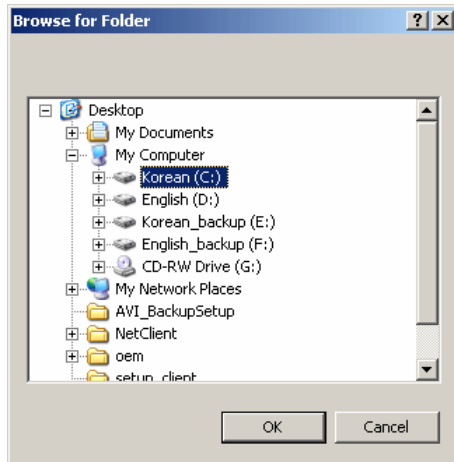

8. Aguarde que se processe o backup.



9. O ficheiro foi convertido

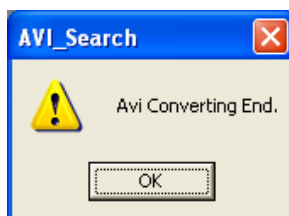

Visualizar o video através do Windows Media Player

Procure o ficheiro convertido no seu disco rígido. Execute o ficheiro.

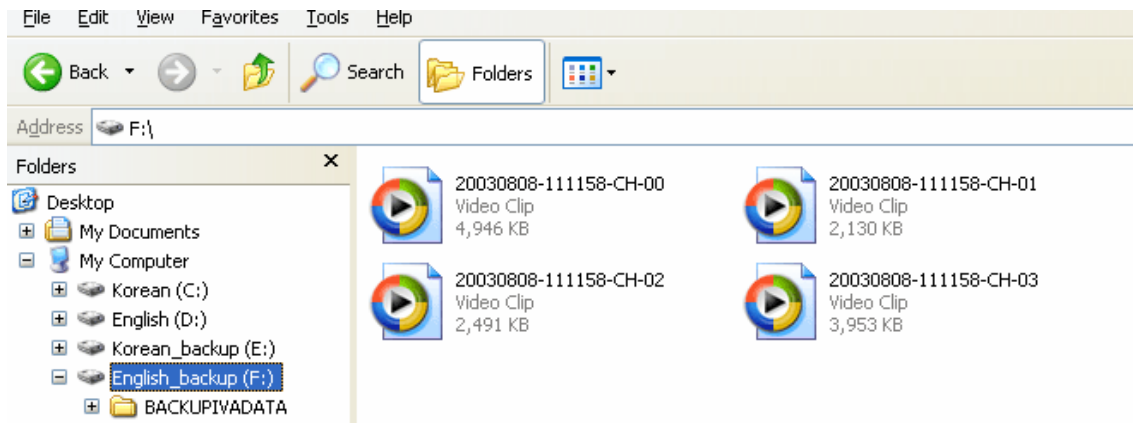

Visualize directamente em Windows Media Player.



- FIM -